gdn-ujpest.hu

Baja

□□□	381993
Type	□□ - □□□□
□□	392 m²
□□	□□

40 000 000 HUF

Építési engedély + tervek ELADÓ Baja belvárosában!

Lokáció: Teljesen belvárosi fekvés
Projekt: Meglévő ingatlan bővítése és átalakítása
Tervezett épület: 392 m²-es irodaház

Szerkezetkész állapothoz szükséges anyagok:
Monolit vb. szerkezet
30 N+F falazó blokk
Szerelt válaszfalak
Austrotherm hőszigetelés
Isover Ikusta ásványgyapot
Az alapozási munkák egy része már elkészült.

Ideális befektetőknek, cégeknek, kivitelezőknek!

Gombár János
+36-30-338-0198

j.gombar@gdn-ingatlan.hu
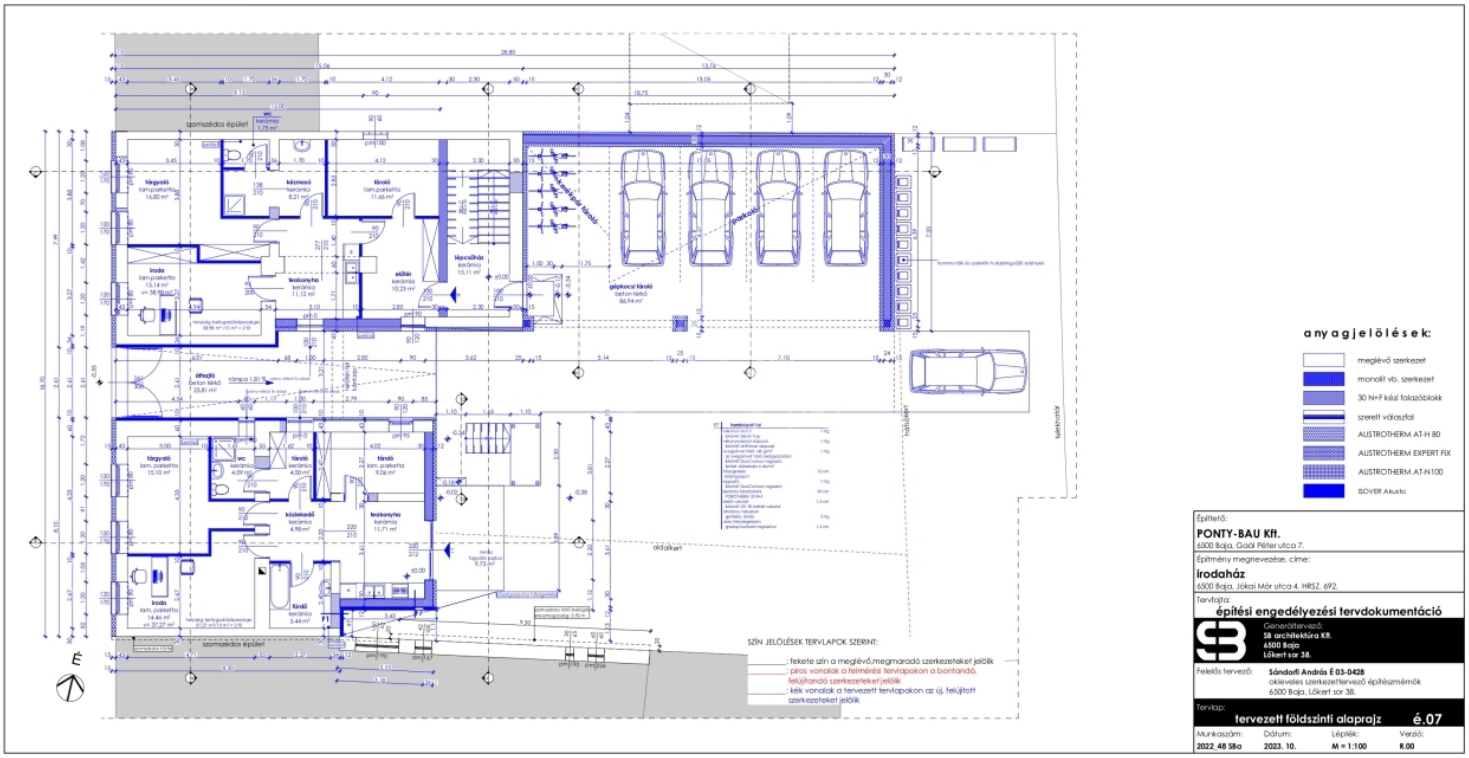
□□